Il disertore

Frederic Rzewski

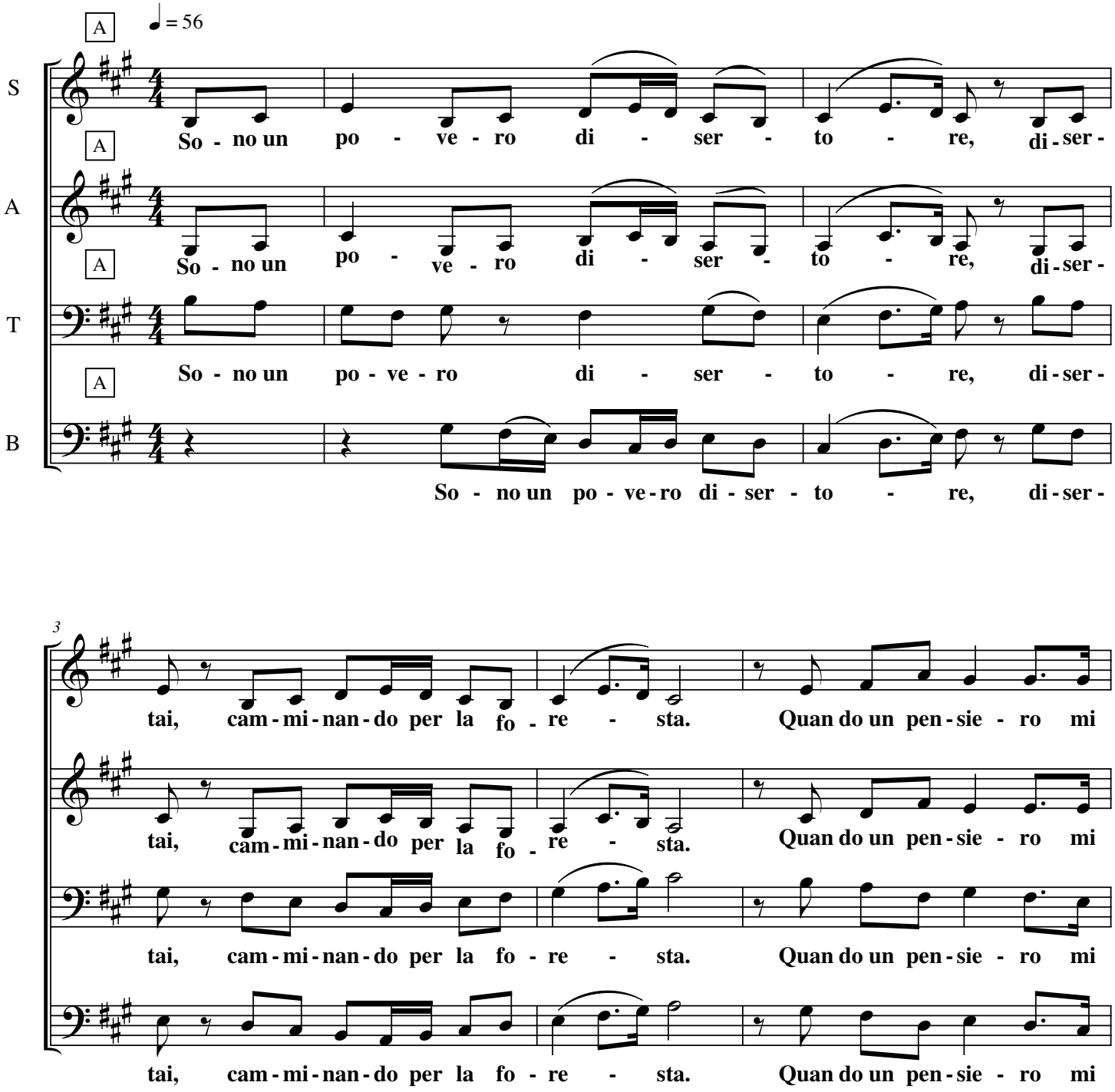

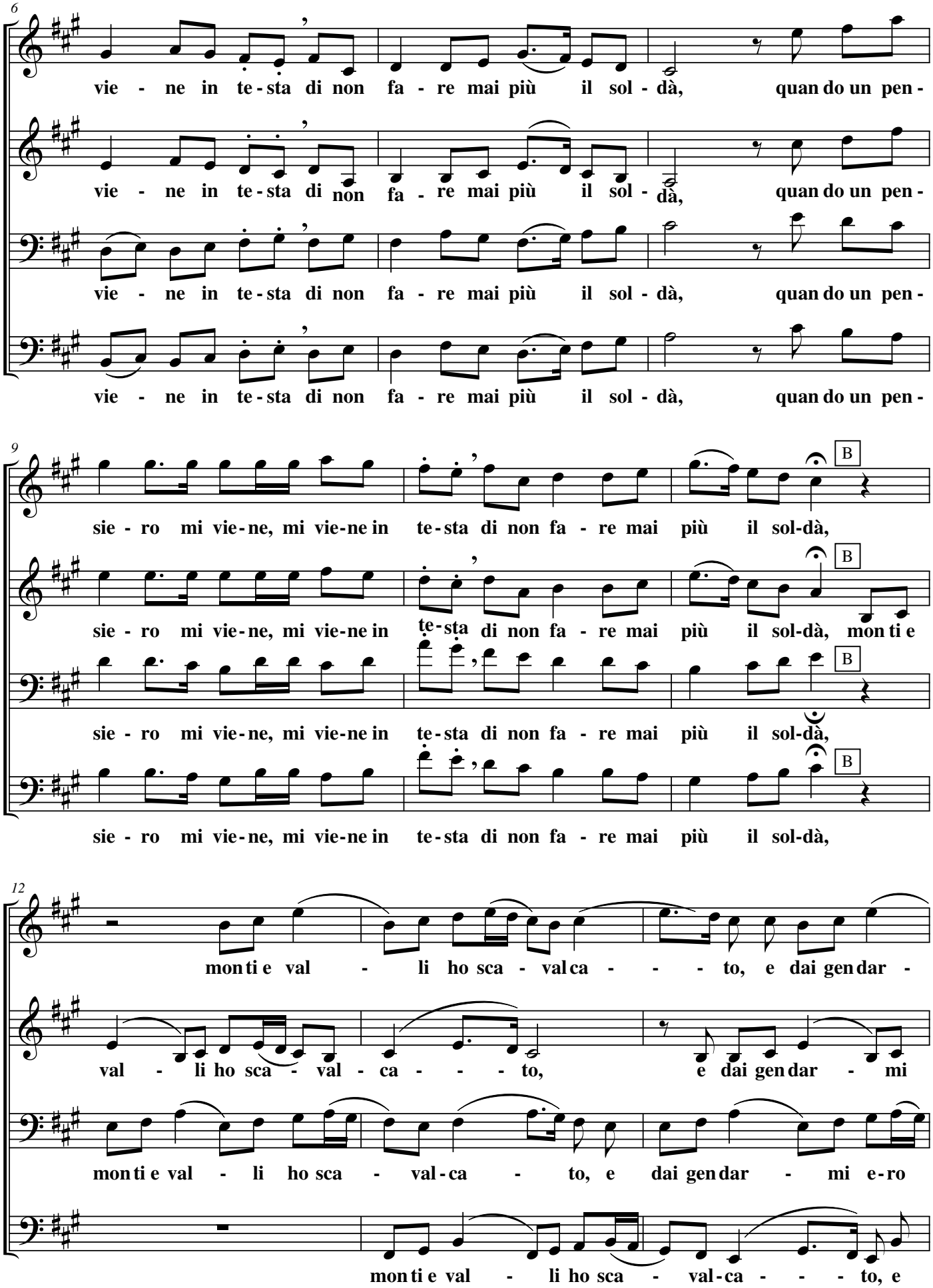
6
vie - ne in te - sta di non fa - re mai più il sol - dà, quan do un pen -
vie - ne in te - sta di non fa - re mai più il sol - dà, quan do un pen -
vie - ne in te - sta di non fa - re mai più il sol - dà, quan do un pen -
vie - ne in te - sta di non fa - re mai più il sol - dà, quan do un pen -
9
sie - ro mi vie - ne, mi vie - ne in te - sta di non fa - re mai più il sol-dà,
sie - ro mi vie - ne, mi vie - ne in te - sta di non fa - re mai più il sol-dà, mon ti e
sie - ro mi vie - ne, mi vie - ne in te - sta di non fa - re mai più il sol-dà,
sie - ro mi vie - ne, mi vie - ne in te - sta di non fa - re mai più il sol-dà,
B
12
mon ti e val - li ho sca - val ca - - - to, e dai gen dar -
val - li ho sca - val - ca - - - to, e dai gen dar - mi
mon ti e val - li ho sca - val - ca - to, e dai gen dar - mi e - ro
mon ti e val - li ho sca - val - ca - - - to, e

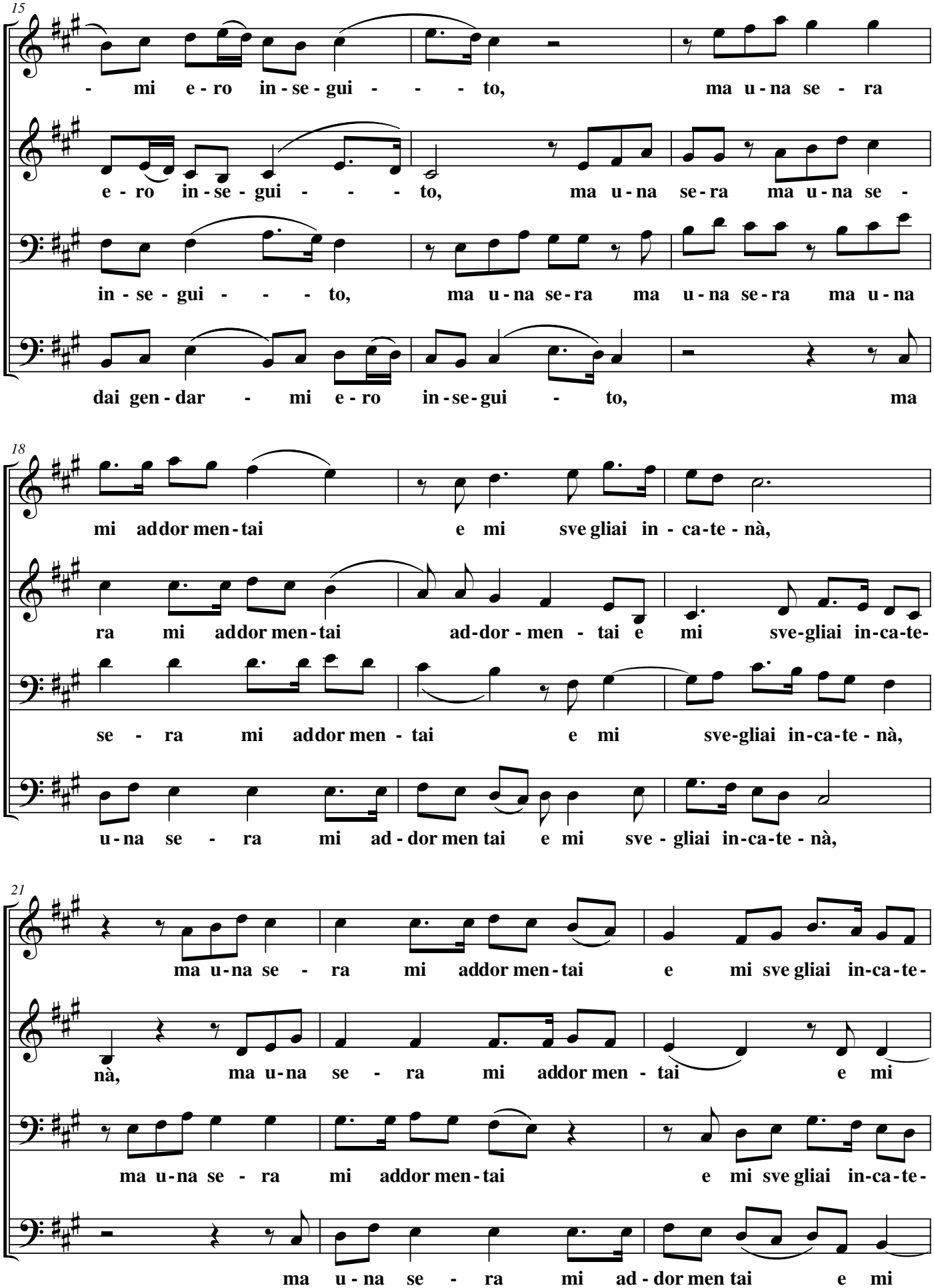
15
- mi e - ro in - se - gui - - - to, ma u - na se - ra
e - ro in - se - gui - - - to, ma u - na se - ra ma u - na se -
in - se - gui - - - to, ma u - na se - ra ma u - na se - ra ma u - na
dai gen - dar - mi e - ro in - se - gui - to, ma
18
mi addor men - tai e mi sve gliai in - ca - te - nà,
ra mi addor men - tai ad - dor - men - tai e mi sve - gliai in - ca - te -
se - ra mi addor men - tai e mi sve - gliai in - ca - te - nà,
u - na se - ra mi ad - dor men tai e mi sve - gliai in - ca - te - nà,
21
ma u - na se - ra mi addor men - tai e mi sve gliai in - ca - te -
nà, ma u - na se - ra mi addor men - tai e mi
ma u - na se - ra mi addor men - tai e mi sve gliai in - ca - te -
ma u - na se - ra mi ad - dor men tai e mi

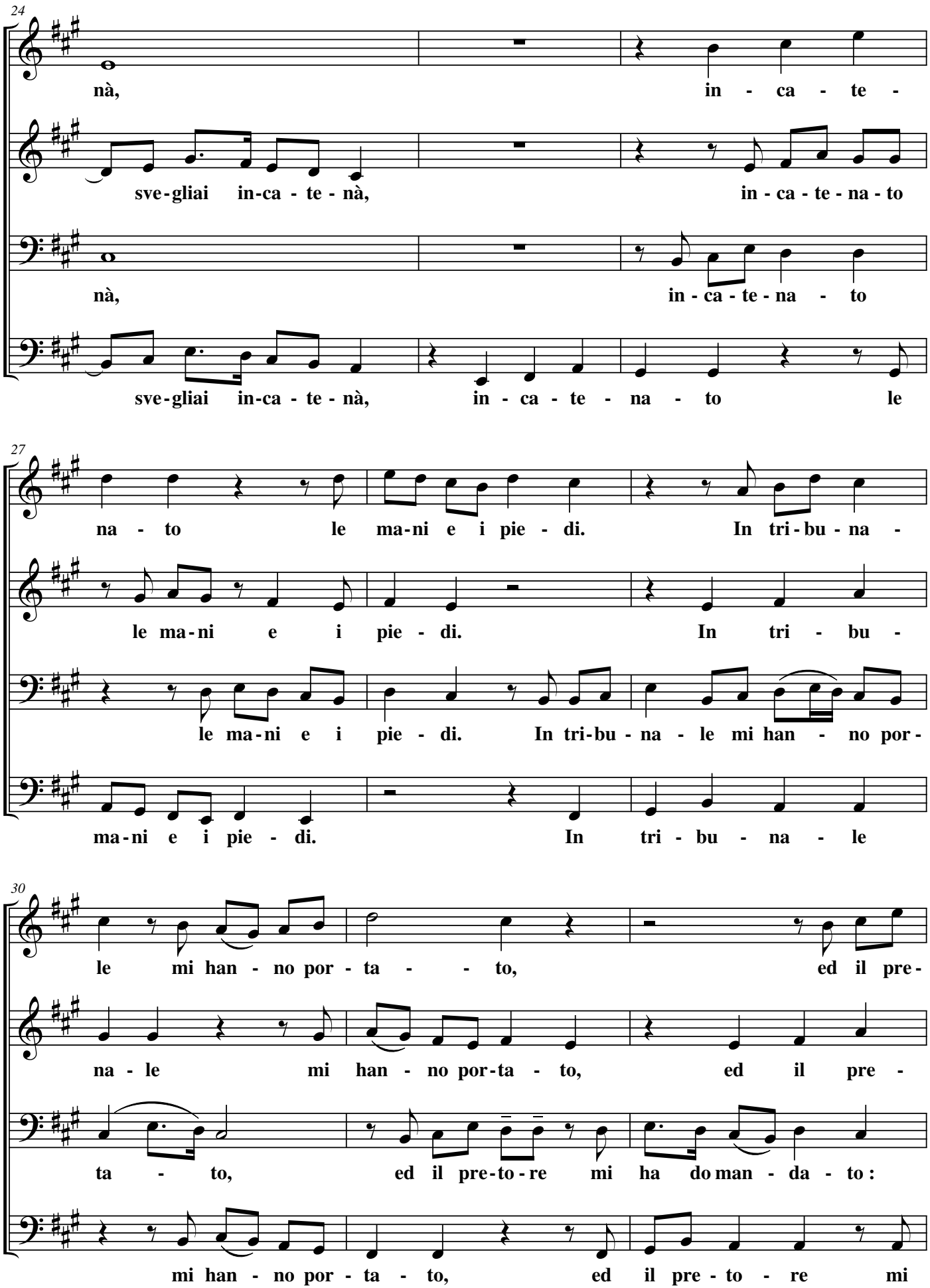
24
nà, in - ca - te -
sve-gliai in-ca - te - nà, in - ca - te - na - to
nà, in - ca - te - na - to
sve-gliai in-ca - te - nà, in - ca - te - na - to le
27
na - to le ma-ni e i pie - di. In tri - bu - na -
le ma-ni e i pie - di. In tri - bu -
le ma-ni e i pie - di. In tri-bu - na - le mi han - no por -
ma-ni e i pie - di. In tri - bu - na - le
30
le mi han - no por - ta - - to, ed il pre -
na - le mi han - no por-ta - to, ed il pre -
ta - to, ed il pre-to - re mi ha do man - da - to:
mi han - no por - ta - to, ed il pre - to - re mi

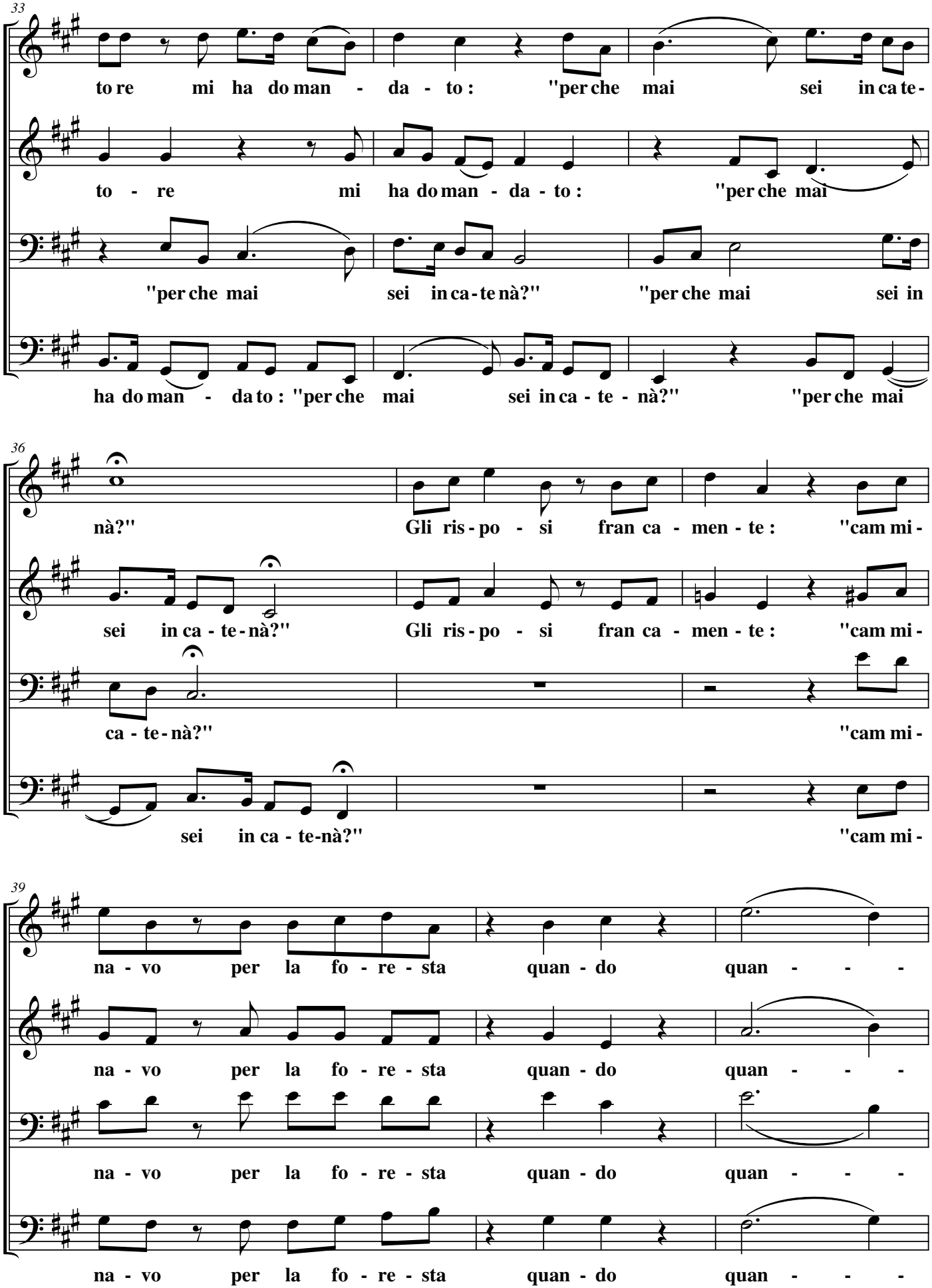
33
to re mi ha do man - da - to : "per che mai sei in ca te-
to - re mi ha do man - da - to : "per che mai
"per che mai sei in ca - te nà?" "per che mai sei in
ha do man - da to : "per che mai sei in ca - te - nà?" "per che mai
36
nà?" Gli ris - po - si fran ca - men - te : "cam mi -
sei in ca - te - nà?" Gli ris - po - si fran ca - men - te : "cam mi -
ca - te - nà?" "cam mi -
sei in ca - te-nà?" "cam mi -
39
na - vo per la fo - re - sta quan - do quan - - -
na - vo per la fo - re - sta quan - do quan - - -
na - vo per la fo - re - sta quan - do quan - - -
na - vo per la fo - re - sta quan - do quan - - -

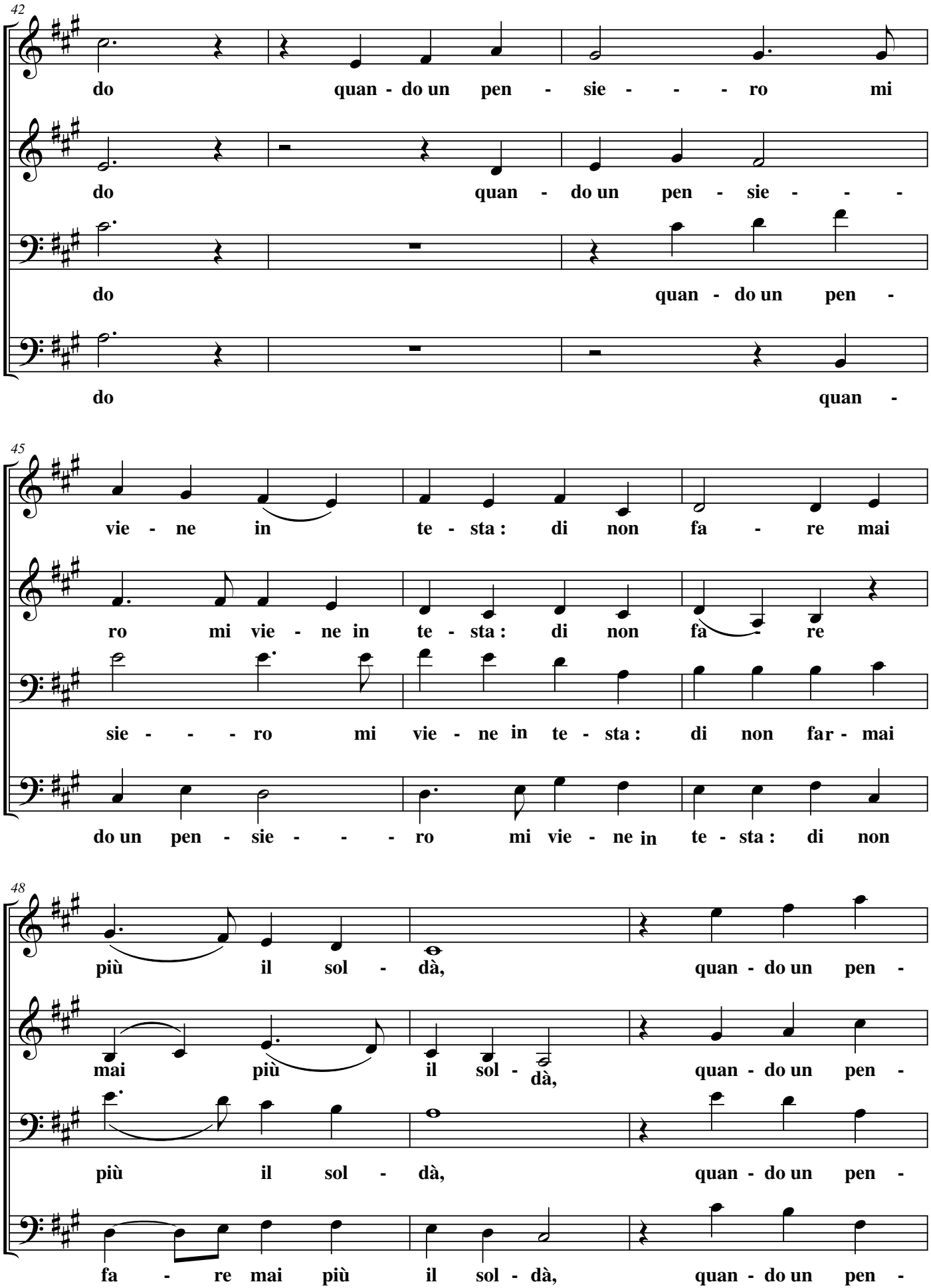
42
do quan - do un pen - sie - - - ro mi
do quan - do un pen - sie - - -
do quan - do un pen -
do quan -
45
vie - ne in te - sta: di non fa - re mai
ro mi vie - ne in te - sta: di non fa - re
sie - - - ro mi vie - ne in te - sta: di non far - mai
do un pen - sie - - - ro mi vie - ne in te - sta: di non
48
più il sol - dà, quan - do un pen -
mai più il sol - dà, quan - do un pen -
più il sol - dà, quan - do un pen -
fa - re mai più il sol - dà, quan - do un pen -

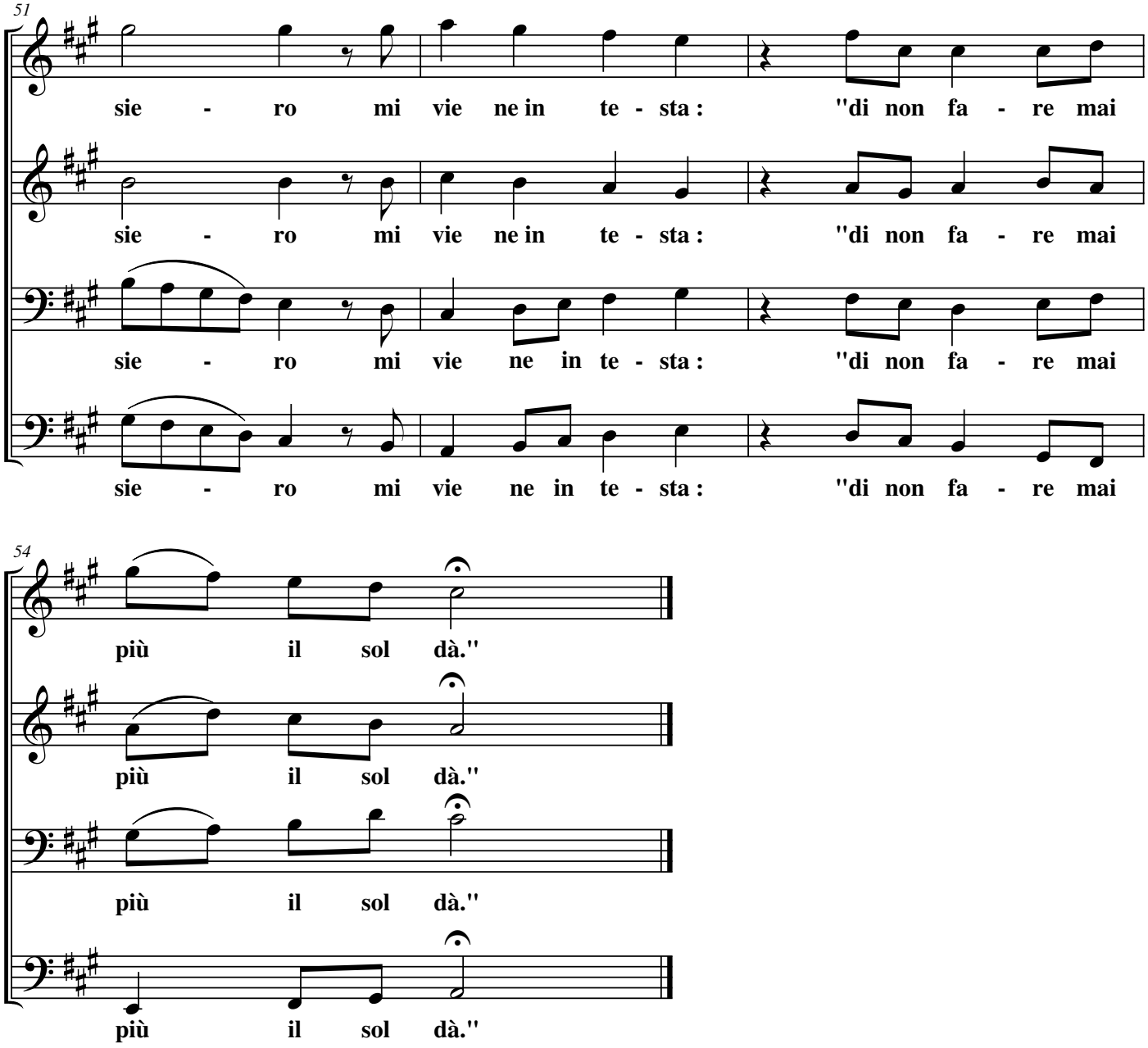
51
sie - ro mi vie ne in te - sta: "di non fa - re mai
sie - ro mi vie ne in te - sta: "di non fa - re mai
sie - ro mi vie ne in te - sta: "di non fa - re mai
sie - ro mi vie ne in te - sta: "di non fa - re mai
54
più il sol dà."
più il sol dà."
più il sol dà."
più il sol dà."